

CATÁLOGO DO ITEM IMPORTADO

Pleito de Inclusão de Ex-Tarifário

Número de Controle SDIC	NCM	Sugestão de descrição do ex-Tarifário (item II – c. da Ficha Técnica – Excel)
M42-22II	8536.50.90	Interruptor, contendo carcaça plástica, interruptor giratório metálico, chicote e conector terminal elétrico do tipo fêmea, terminal conector com 3 orifícios, tensão de operação máxima de 14 VDC e corrente de 5 A, com durabilidade de 100.000 ciclos, aplicado em máquinas agrícolas autopropulsadas.

1. Especificações técnicas detalhadas da autopeça:

Conjunto multimaterial com carcaça plástica na cor preta, interruptor giratório metálico, chicote e conector terminal elétrico do tipo fêmea.

Tensão máxima de operação de 14 V e corrente de 5 ampere. Resistência de contato aberto de 10 Mega Ohms. Resistência de contato fechado de 50 Mili Ohms. Interruptor giratório com no máximo 80 ° de giro. O terminal conector do interruptor possui 3 orifícios. Durabilidade de 100.000 ciclos.

Aplicação: Sistema de ativação da PTO (Tomada de Potência) de máquinas agrícolas.

Função: Acionamento da PTO (Tomada de Potência) de máquinas agrícolas.

Aplicação final: O interruptor é instalado em máquinas agrícolas.

Por meio de um manípulo instalado no interruptor giratório do dispositivo, o operador é capaz de usá-lo para acionar a PTO (Tomada de Potência) da máquina agrícola.

2. Imagens da autopeça importada e/ou desenho esquemático:

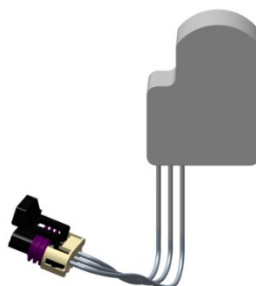
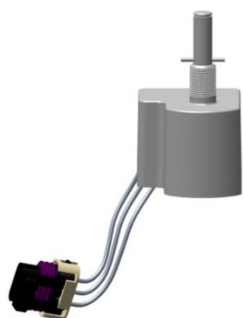
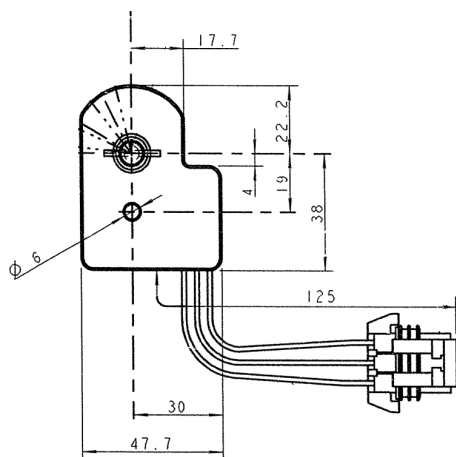

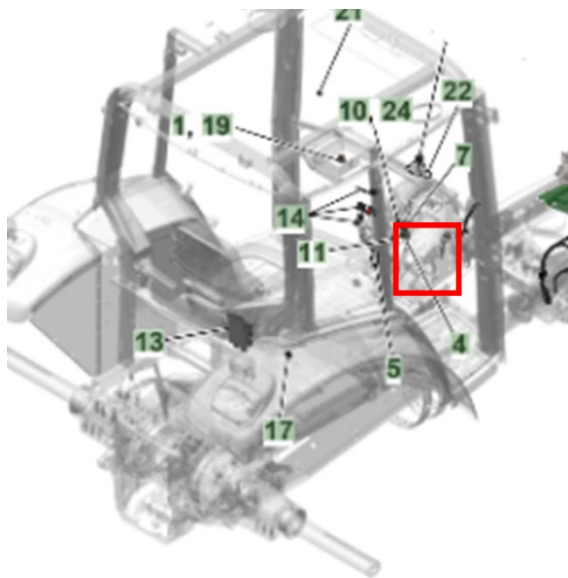

3. Aplicação do item importado:

Máquinas agrícolas autopropulsadas

4. Função do item importado no produto fabricado pela empresa pleiteante do ex-tarifário:

Acionamento da PTO (Sistema de Tomada de Potência)